

PLANTA BAIXA TÉRREO  
ESC.: 1/75

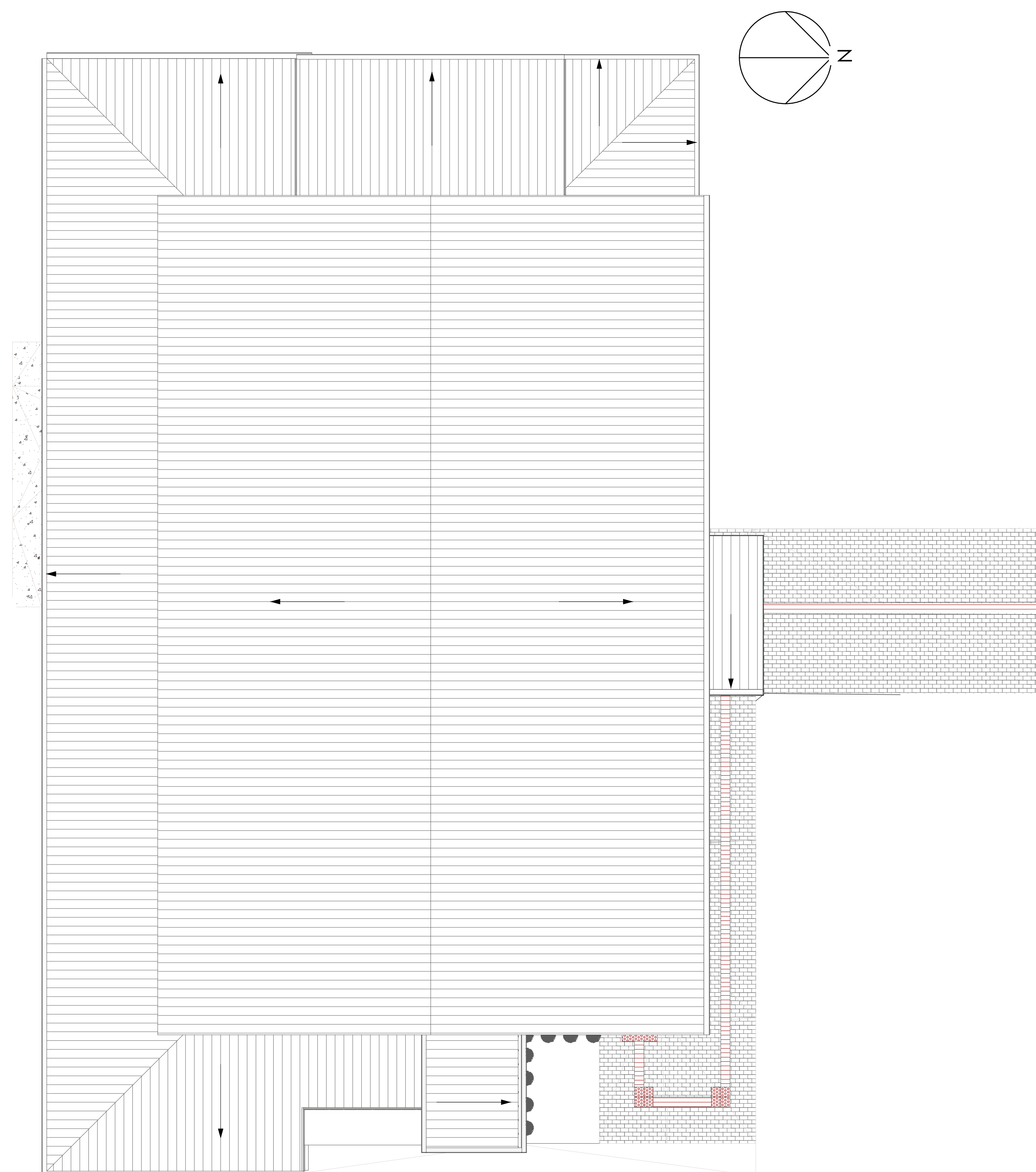

SITUAÇÃO  
ESC.: 1/2000



PLANTA DE COBERTURA  
ESC.: 1/100

## LEGENDA

- LUMINÁRIA DE EMERGÊNCIA AUTÔNOMA COM 2 FÂLOS COM 21 LEDs  
 CADA FLUXO DE INTENSIDADE: 1000 LÚMENS
- PLACA FOTOVOLTAICA INDICATIVA DE SÁDIA (24 x 12 cm). FUNDO VERDE. MENSAGEM "SÁDIA" E SETA INDICATIVA DE SÁDIA COM ALTURA DE LETRA SUPERIOR A 50 mm
- PLACA FOTOVOLTAICA INDICATIVA DE SÁDIA (24 x 12 cm). FUNDO VERDE. MENSAGEM "SÁDIA" COM ALTURA DE LETRA SUPERIOR A 50 mm.
- PLACA FOTOVOLTAICA INDICATIVA DE SÁDIA (60 x 30 cm). FUNDO VERDE. MENSAGEM "SÁDIA" COM ALTURA DE LETRA SUPERIOR A 50 mm.
- EX-TORX DE INCÊNDIO DE PÓ QUÍMICO - ABC (2-A-20-8) COM SINALIZAÇÃO DE PARADE
- LUMINÁRIA DE EMERGÊNCIA AUTÔNOMA COM 30 LEDs DE ALTA INTENSIDADE: 100 LÚMENS

## CONTROLE DE MATERIAIS DE ACABAMENTO E REVESTIMENTO (CMAR)

**NOTAS:**

- 1) POR OCASIÃO DA SOLICITAÇÃO DE VISTORIA PARA HABITE-SE E/OU FUNCIONAMENTO DEVERÁ SER APRESENTADO PLANILHA COM DIMENSIONAMENTO DA GRADIENTE DE INCÊNDIO CONFORME IN 28/DAT/CMSC/SC.
- 2) TODAS AS EDIFICAÇÕES FARÃO O USO DE PISO ANTIDERRAPANTE COM A SIGLA "TA" CONFORME IN 18/DAT/CMSC/SC.
- 3) É PROIBIDO A QUEIMA DE FOGOS DE ARTIFÍCIO OU ARTIFATOS PIROTECNICOS EM AMBIENTES FECHADOS, SENDO QUE PARA AMBIENTES ABERTOS DEVERÁ SER ATENDIDA AS ESPECIFICAÇÕES PREVISTAS NA IN 27/DAT/CMSC/SC.
- 4) OS MATERIAIS E AS PROPRIEDADES DE REVESTIMENTO DE PISO; PAREDE E DIVISÓRIA; TETO E FORRO; ACÚSTICO E DECORAÇÃO DEVERÃO ATENDER IN 18/DAT/CMSC/SC.
- 5) A EDIFICAÇÃO ATENDE aos REQUISITOS DA IN 19.

		EMISSÃO ORIGINAL	18/07/24	CEGEO	TIAGO	FMAC
REV.		DESCRIÇÃO	DATA	EXEC.	VERIF.	APROV.

AS INFORMAÇÕES DESSE DOCUMENTO SÃO PROPRIEDADE DA CPM. SINDO PROIBIDA A UTILIZAÇÃO PARA OUTRA FINALIDADE.

ESP. TÉCNICO

TIAGO ROSSO URBANO - ENG.º CIVIL - CREA/SC: 126.140-6

CONTRATO: 236/PMC/2023



UNIVERSIDADE DO OESTE DO SUL - LACERDOTE  
 PRAT - INSTITUTO DE PLANEJAMENTO AMBIENTAL E TECNOLÓGICO  
 Roldão José, Jorge, Lacerdote, José A. S. - Bairro São José - Criciúma/SC  
 CA Postal: 811-131 - Fone/Fax: (48) 3331-4002/331-4440 - CIP 88803-330

COORDENADOR: PNC - PREFEITURA MUNICIPAL DE CRICIÚMA  
 RUA DOMÊNICO SÓNEGO, 542 - SANTA BARBARA  
 88803-000, CRICIÚMA - SC



CÉLULA: CENTRO COMERCIAL RECANTO VERDE

PROJETO: PROJETO PREVENTIVO DE INCÊNDIO

CONDIÇÃO: PLANTA BAIXA | SITUAÇÃO | LOCALIZAÇÃO | TABELA DE EQUIPAMENTOS

ÁREA TOTAL:	702,80 m²	INSERÇÃO:	SUA LUIZ NETTO, SN. RECANTO VERDE, CRICIÚMA-SC
ESCALA:	INDICADA	DESENHO:	FRANK PEREIRA MARQUES (ARTISTAS MACACCIARI) (BRUNO ROQUE) VER
DATA:	18/07/2024	1ª	SC-012-CR-RCV-PC-01/02-800

01/02